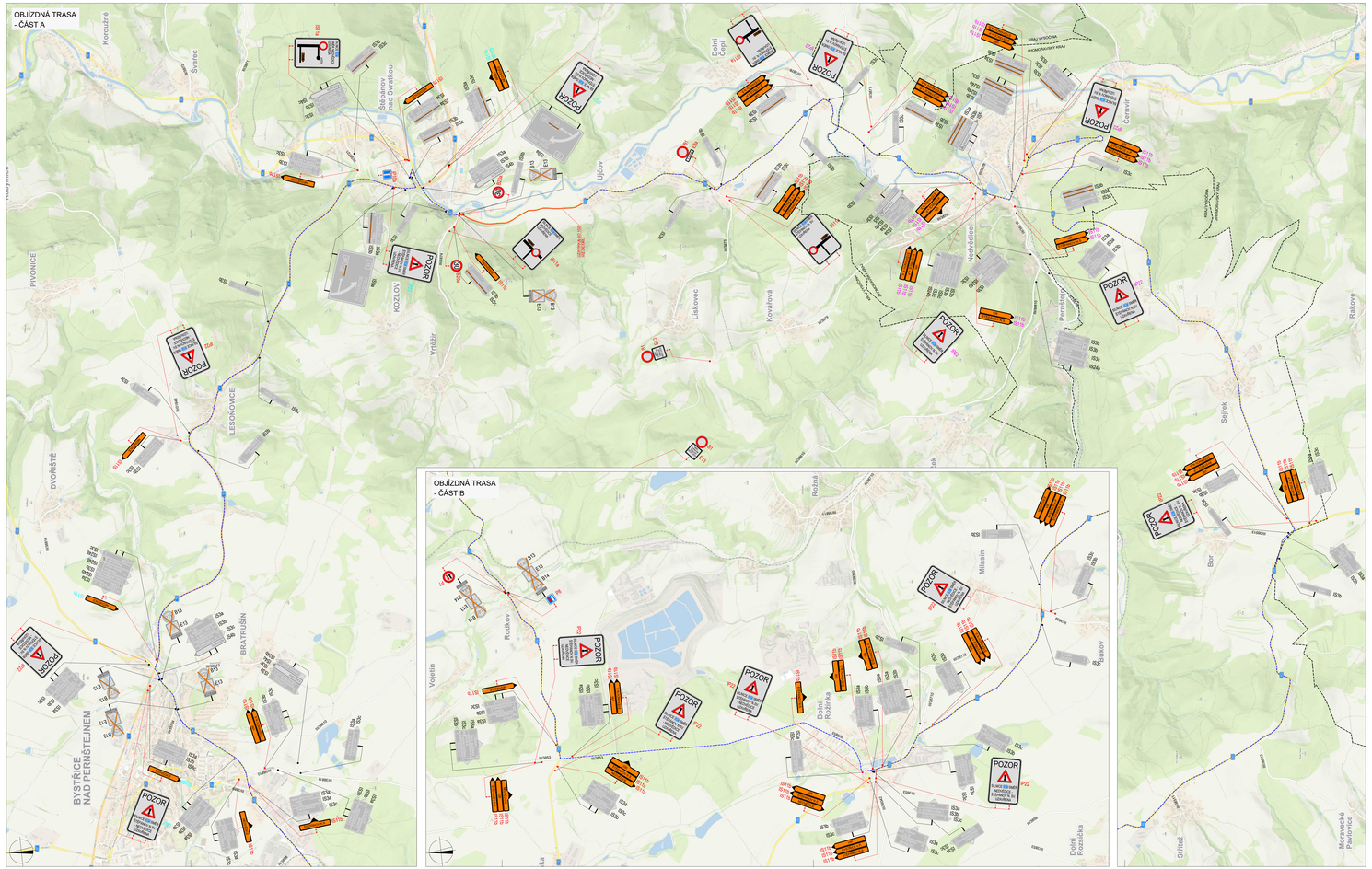

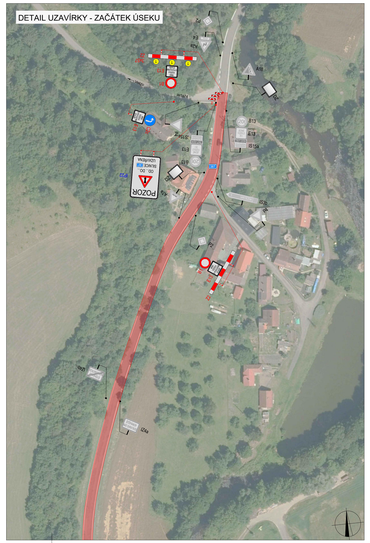

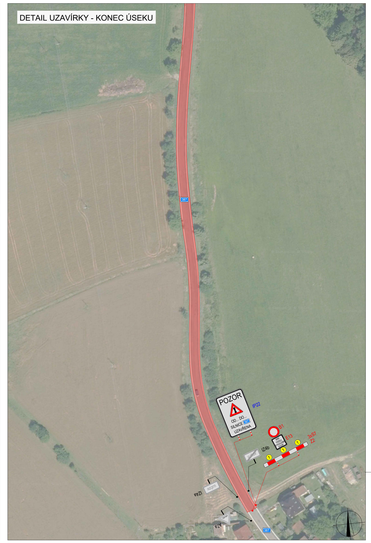

POLICIE ČESKÉ REPUBLIKY - KŘP		
PLATNOST TOHOTO VYJÁDŘENÍ JE 1 ROK. V ..... dne	SOUHLASÍME S PDZ, ZUK, UZAVÍRKOU A OBJÍZDNOU TRASOU. V ..... dne	SOUHLASÍME S PDZ, ZUK, UZAVÍRKOU A OBJÍZDNOU TRASOU. V ..... dne .....

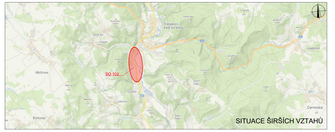

LEGENDA

- P6 — TRVALÉ SVISLÉ DOPRAVNÍ ZNAČENÍ
- P6 — DOČASNĚ ZNEPLATNĚNÉ TRVALÉ SVISLÉ DOPRAVNÍ ZNAČENÍ
- IZ8a — NAVRŽENÉ PŘECHODNÉ SVISLÉ DOPRAVNÍ ZNAČENÍ - STANOVUJE MÚ BYSTŘICE N.P.
- IZ8b — NAVRŽENÉ PŘECHODNÉ SVISLÉ DOPRAVNÍ ZNAČENÍ - STANOVUJE KÚ VYSOČINA
- IZ9 — NAVRŽENÉ PŘECHODNÉ SVISLÉ DOPRAVNÍ ZNAČENÍ - STANOVUJE MÚ TIŠNOV
- ZÁBOR V KOMUNIKACI
- OBÍJZDNÁ TRASA
- IZ10 — NAVRŽENÉ PŘECHODNÉ SVISLÉ DOPRAVNÍ ZNAČENÍ OBAZENO 7 DNÍ PŘED UZAVÍRKOU - STANOVUJE MÚ BYSTŘICE N.P.
- IZ10 — NAVRŽENÉ PŘECHODNÉ SVISLÉ DOPRAVNÍ ZNAČENÍ OBAZENO 7 DNÍ PŘED UZAVÍRKOU - STANOVUJE MÚ BYSTŘICE N.P.

Použité dopravní značení bude v základní velikosti a v odlescích provedení II.T.
Všechna dopravní značení kyv. tvaru TP 66 Zásady pro dopravní značení na pozemních komunikacích, TP 66 Zásady pro označování pracovních míst na pozemních komunikacích, II. vydání

AUTOR: Bc. Michaela Grycová KONTROLOVAL: Ing. Mgr. Josef Janík	DoZBos s.r.o. Pionýrů 1012/1/12 780 01 Šternberk Tel.: 730 314 719 E-mail: grycova@dozbos.cz www.dozbos.cz	DATUM: 07/2025
MĚŘÍTKO: II/387 KŘIŽOVATKA I/19 - KASANY		FORMÁT: 1600x594
NÁZEV PŘÍLOHY: SITUACE DOPRAVNĚ-INŽENÝRSKÝCH OPATŘENÍ		ČÍSLO ZAKÁZKY: .....
OBJEKT: SO 102		ČÍSLO PŘÍLOHY: 2