

## VÝKAZ DOSAVADNÍHO A NOVÉHO STAVU ÚDAJŮ KATASTRU NEMOVITOSTÍ

Dosavadní stav				Nový stav						Porovnání se stavem evidence právních vztahů					
Označení pozemku parc. číslem	Výměra parcely		Druh pozemku Způsob využití	Označení pozemku parc. číslem	Výměra parcely		Druh pozemku Způsob využití	Typ stavby Způsob využití	Způsob určení výměr	Díl přechází z pozemku označeného v katastru nemovitostí		Číslo listu vlastnictví	Výměra dílu		Označení dílu
	ha	m <sup>2</sup>			ha	m <sup>2</sup>				ha	m <sup>2</sup>				
558/1	85	85	lesní poz.	558/1	82	84	lesní poz.		0	558/1	1	82	84		
558/38	14	48	lesní poz.	558/38	17	49	lesní poz.		0	558/1	1	3	01	a	
										558/38	406	14	48	celá	
	1	00	33		1	00	33								

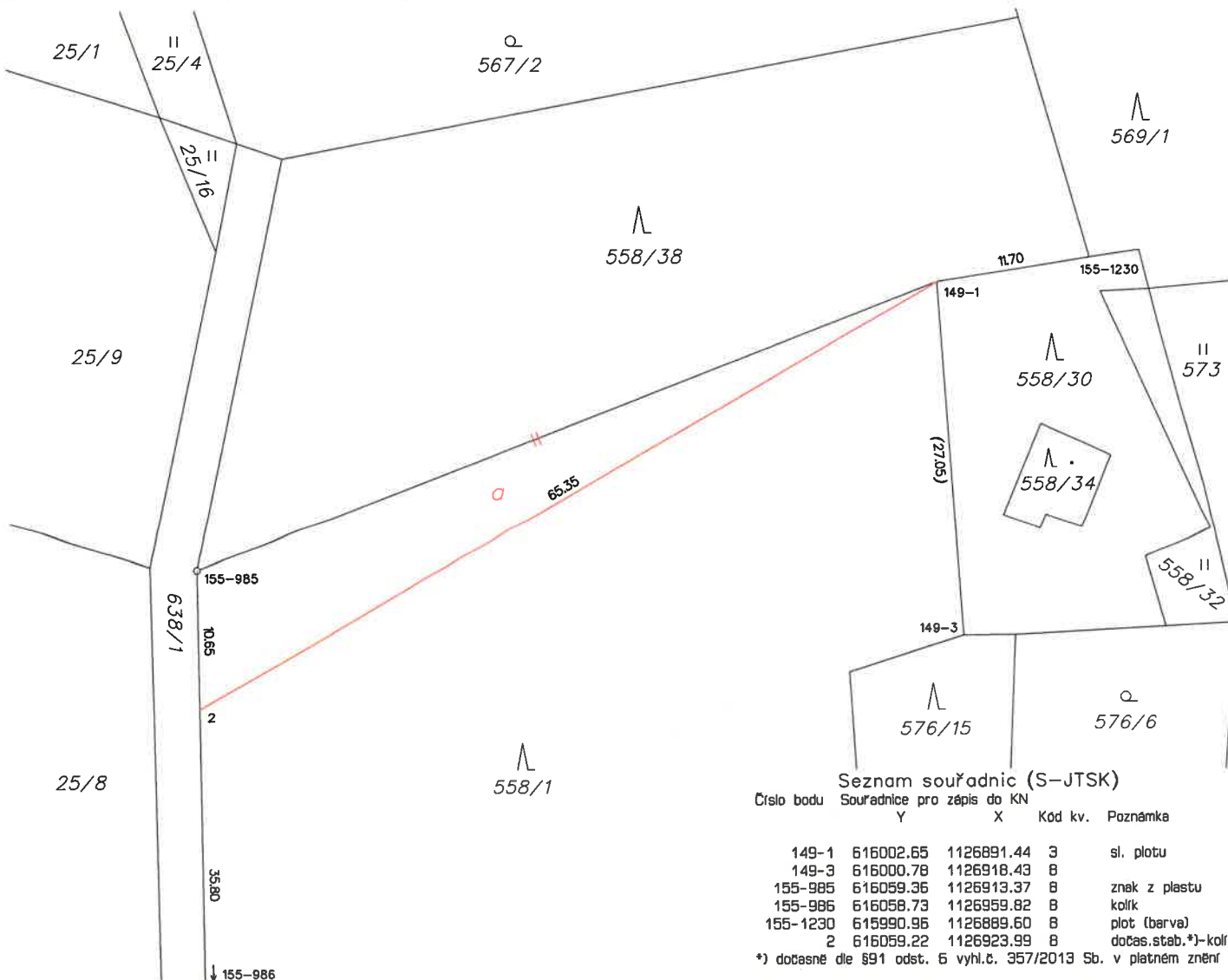

**Seznam souřadnic (S-JTSK)**

Číslo bodu	Souřadnice pro zápis do KN		Kód kv.	Poznámka
	Y	X		
149-1	616002.65	1126891.44	3	sl. plotu
149-3	616000.78	1126918.43	8	
155-985	616059.36	1126913.37	8	znak z plastu
155-986	616058.73	1126959.82	8	kolík
155-1230	615990.95	1126889.60	8	plot (barva)
2	616059.22	1126923.99	8	dočas.stab.*)-kolík

\*) dočasně dle §91 odst. 6 vyhl.č. 357/2013 Sb. v platném znění

<h3 style="margin: 0;">GEOMETRICKÝ PLÁN</h3> <p style="margin: 0;">pro změnu hranic pozemků</p>	Geometrický plán ověřil autorizovaný zeměměřický inženýr:	Stejnopis ověřil autorizovaný zeměměřický inženýr:
	Jméno, příjmení : <b>Ing. Petr Rovný</b>	Jméno, příjmení : <b>Ing. Petr Rovný</b>
	Číslo položky rejstříku autorizovaných zeměměřických inženýrů : <b>1743/97</b>	Číslo položky rejstříku autorizovaných zeměměřických inženýrů : <b>1743/97</b>
	Dne : <b>9.10.2024</b> Číslo : <b>503/2024</b>	Dne : <b>15.10.2024</b> Číslo : <b>515/2024</b>
Nálezitostmi a přesností odpovídá právní předpisům.		Tento stejnopis odpovídá geometrickému plánu v elektronické podobě uloženému v dokumentaci katastrálního úřadu.
Vyhotovitel : <b>geodetické práce</b> <b>Ing. Lubomír Kytnér</b> Příhon 166/7, Lelekovice 664 31 Tel. 606 163 789 IČO 756 80 386	Katastrální úřad souhlasí s ořizováním parcel.  <b>Eva Vencovská</b> KÚ pro Vysočinu, KP Žďár nad Sázavou PGP-1443/2024-714 2024.10.14 13:13:42 +02'00'	Ověřen stejnopisu geometrického plánu v listinné podobě.  
Číslo plánu : <b>279-324/2024</b> Okres : <b>Žďár nad Sázavou</b> Obec : <b>Ujčov</b> Katastrální území : <b>Lískovec u Nedvědice</b> Mapový list : <b>Bystřice n. P. 6-3/23</b>		
Dosavadním vlastníkům pozemků byla poskytnuta možnost seznámit se v terénu s průběhem navrhovaných nových hranic, které byly označeny předepsaným způsobem.		